

CLAYE-SOUILLY MAGAZINE

#18 | AVRIL 2024 |

BUDGET 2024

INVESTIR POUR...

... NOTRE ENVIRONNEMENT



... NOTRE JEUNESSE

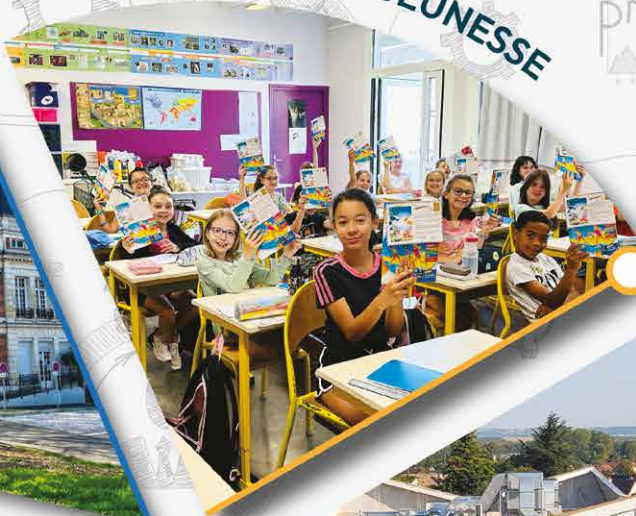

... NOTRE SÉCURITÉ



... NOS ÉQUIPEMENTS



... NOS ASSOCIATIONS



... NOS AÎNÉS

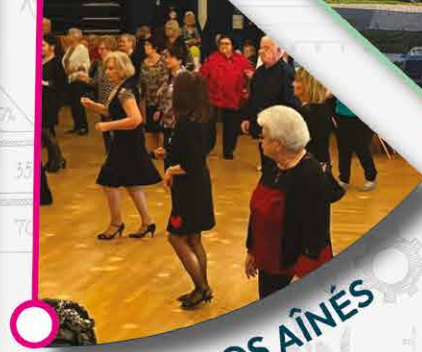

Une gestion rigoureuse pour répondre aux enjeux et aux défis de 2024.



SUIVEZ-NOUS
www.claye-souilly.fr

VILLE DE
**Claye
Souilly**



PARC DE LOISIRS INDOOR

EXPLOREZ NOS 3 MONDES SUR 3 000M² POUR TOUTE LA FAMILLE !
WORLD-CHILD • **SCARY-LAND** • **WONDER-CRIMB**

Trampo Parc pour ados/adultes (sur 1 600m²):
 Ninja Warrior (2 niveaux), 18 activités avec chronos,
 Trampo basket, Parcours 1VSI chronos,
 Wall-rider avec buzzer (comme à la TV), Descente bouées à 7m,
 Dodge-ball interactif 2 équipes...

Aire de jeux (1 200m² SUR 4 NIVEAUX) pour les enfants:
 Trampolines, Parcours Ninja, descente bouées,
 Toboggans à bosses et double twist à 6m!

Escalade: 12 murs à 7m avec des challenges
 interactifs pour certains!

Horaires, informations et conditions sur : www.wonderful-land.fr
 contact@wonderful-land.fr | Tél : 01 83 61 03 83
 Shopping & Promenade : 3 rue Robert Schuman - 77410 CLAYE-SOUILLY
 @wonderful-land.fr | @wonderful-land Family Theme Park | @wonderful_land



Plus d'informations sur shoppingpromenade-clayesouilly.fr @ f

MAGASINS - RESTAURANTS - LOISIRS - CINÉMA

Shopping Promenade®

CLAYE SOUILLY

OUVERT 7J/7

TAXI BENOIT

TAXI CLAYE SOUILLY
 Conventonné CPAM
 Toutes destinations sur réservation
 aéroports, gares, etc...

06 68 36 19 75

7J/7 & 24H/24
De 1 à 6 personnes
benoittaxi9@gmail.com



Les Ambulances de Claye



09 75 22 87 47

Transport assis Conventonné
 Consultations
 Dialyses
 Kiné etc...

17 rue de Verdun - 77410 Claye Souilly

LES TAXIS DE L'OURCQ

01 60 21 15 15

Central radio - en station
 Mitry-Mory
 Villeparisis
 Claye-Souilly
 Gressy - Charny

Hôpitaux - Malades assis
 Gares - Aéroports
 Dépose/possibilité de reprise



ARTISAN BRION
 DEPUIS 3 GÉNÉRATIONS

DEVIS GRATUIT

VÉRIFICATION DE TOITURE AVEC RECHERCHE DE FUITES GRATUITES

- DÉMOUSSAGE
- RÉNOVATION TOITURE AVEC UNE RÉSINE COLORÉE
- TRAITEMENT HYDROFUGE
- RAVALEMENT DE FAÇADE
- TUILES - ARDOISES - ZINC
- GOUTIÈRES ZINC - PVC
- COUVERTURE, ZINGUERIE

TÉL. : **01 72 99 15 23** MOB. : **06 46 04 86 12**
 23, allée des Glycines - 77410 Claye-Souilly
 Mail : brioncouverture@hotmail.com - Site : <http://brion-renovation.fr> - Siret : 523 333 847



ÉDITO

.....



Jean-Luc Servieres
Maire de Claye-Souilly

**Madame, Monsieur,
Chers Clayois,**

Malgré un printemps à la météo morose, je souhaite que ce nouveau magazine vous apporte des perspectives ensoleillées en cette fin de mois d'avril.

Tout d'abord sur le front des inondations. Si malheureusement chacune et chacun a pu constater avec stupéfaction les méfaits que le changement climatique provoque dans de nombreuses régions de France, nous pouvons nous féliciter des effets bénéfiques constatés dans la ville malgré les fortes pluviométries de ces derniers mois. En effet, depuis les terribles inondations que nous avons subies en 2021, la Ville et le syndicat de la Beuvronne ont lancé de nombreux travaux afin de limiter les débordements de la rivière et de protéger les quartiers régulièrement impactés.

Côté finances, l'acte majeur de ce premier semestre a évidemment été le vote du budget 2024 qui s'est fait sans augmentation des taux de fiscalité, grâce à une gestion financière méticuleuse et à la sollicitation de multiples subventions auprès de divers organismes financeurs, notamment la Région Île-de-France, le Département de Seine-et-Marne ainsi que la communauté d'agglomération Roissy-Pays-de-France.

Ce budget voté vous est présenté en détail dans ce magazine et vous pourrez constater l'ampleur des investissements réalisés dans de très nombreux domaines : scolaire, associatif, environnemental et sécurité.

De plus, cette année verra s'élever un nouveau bâtiment très attendu par les familles, celui de la crèche intercommunale de 40 berceaux dont les travaux ont débuté fin avril.

Enfin, débattre et informer en toute transparence est un engagement que j'ai pris en début de mandature. C'est la raison pour laquelle nous avons distribué notre bilan de mi-mandat et organisé depuis octobre des réunions publiques de quartier pour en débattre. Je tiens à remercier les nombreux participants venus à notre rencontre. Ces échanges fructueux ont permis aux habitants clayois de mieux appréhender les enjeux et les perspectives de notre ville, et aux élus municipaux d'entendre les attentes de leurs concitoyens dans les différents quartiers de Claye-Souilly.

Dans les prochaines semaines, Claye-Souilly battra à nouveau au rythme de nombreuses festivités. Elles ont d'ailleurs débuté par une joyeuse chasse aux œufs de Pâques menée sous un beau soleil qui a réchauffé les cœurs des enfants et de leurs familles.

Gageons qu'avec ces nouvelles et ces perspectives positives, le soleil viendra à nouveau briller lors de tous ces moments joyeux qui nous font nous rassembler, confirmant ainsi le dynamisme de notre ville, de son tissu économique, de ses associations et de ses habitants.

Bonne Peste

Sommaire

#18 | AVRIL 2024 |



- 05 Souvenir
- 08 En un clin d'œil
- 10 Grand angle
- 12 À la loupe
- 14 Regards
- 15 Environnement
- 16 Rendez-vous jeunesse
- 21 Carnet d'événements
- 22 Travaux
- 24 La voix des commerçants
- 26 Santé
- 27 CCAS
- 28 Culture
- 32 Raconte-moi Claye
- 33 Hommage
- 34 Vos questions au Maire
- 35 Tribunes libres
- 36 Agenda
- 38 Vos démarches de A à Z



MAIRIE

Allée André-Benoist • 77410 Claye-Souilly • 01 60 26 92 00

Horaires d'ouverture de la mairie

Lundi au mercredi : de 8h30 à 12h et de 13h30 à 17h30

Jeu. : services fermés au public de 8h30 à 12h / Services ouverts de 13h30 à 17h30 / Permanences de 17h30 à 18h30

N.B. : le service Urbanisme est fermé au public le jeudi pour instruction des autorisations du droit des sols.

Vendredi : de 8h30 à 12h et de 13h30 à 17h

Samedi : permanences de 9h à 12h

Pôle citoyenneté : CNI, passeports, recensement militaire et élections

Pôle éducation : affaires scolaires, restauration scolaire et activités périscolaires (garderie et études)

• Claye-Souilly Magazine • Revue d'information municipale Publication de la ville de Claye-Souilly • **Directeur de publication** : Julien BOUSSANGE • **Rédaction** : Lolita TRAN, Directrice du service communication • **Création et mise en page** : Groupe CMP • **Régie publicitaire** : Groupe CMP - David TIEFENBACH - 06 70 21 07 12
• **Crédits photos** : Ville de Claye-Souilly et organismes cités - Freepik • **Impression** : Imprimerie Desbouis Grésil sur papier recyclé
• **Distribution** : Champar • Dépôt légal : Avril 2024 •

SOUVENIR



FÉVRIER

RÉUNIONS DE QUARTIER : ÉCHANGES, PROXIMITÉ ET TRANSPARENCE

Six réunions de quartier ont eu lieu au cours desquelles Jean-Luc Servieres, Maire de Claye-Souilly, et les élus ont activement participé, témoignant ainsi de leur engagement constant en faveur de la transparence, de la proximité et des échanges avec les Clayois. Un immense merci aux quelque 1 000 Clayois qui ont pris le temps de se déplacer et de participer à ces échanges constructifs.



THÉ DANSANT : UN MOMENT D'ÉLÉGANCE ET DE PARTAGE POUR NOS AÎNÉS

Les séniors ont célébré la magie de l'amour avec ce thé dansant, en compagnie de la talentueuse Corinne Rousselet à l'accordéon.



MARS

UNE AVENTURE MUSICALE POUR LE COLLÈGE DES TOURELLES

Félicitations au Collège des Tourelles qui enregistre son deuxième CD ! Le CD comprend trois titres originaux, composés et enregistrés par les élèves.



COMMÉMORATION DU 19 MARS 1962

La commémoration du cessez-le-feu en Algérie s'est déroulée le 19 mars dernier. Un événement historique où de nombreuses personnes étaient présentes.



LE CONSEIL MUNICIPAL DES ENFANTS EN VISITE AU CENTRE ADMINISTRATIF

Le Centre Administratif a accueilli les membres du CME. Une occasion pour eux de découvrir le fonctionnement de nos services municipaux.



SAINT-VALENTIN : QUAND L'AMOUR SE TAPPE L'AFFICHE !

À l'occasion de la Saint-Valentin, les panneaux de la Ville se sont illuminés de messages d'amour des habitants. Merci à tous ceux qui ont contribué à rendre cette Saint-Valentin unique.



NOS CHAMPIONS BRILLENT SUR LA SCÈNE INTERNATIONALE !

Nos nageurs ont brillé aux championnats du monde de natation Masters à Doha. Avec une 8^e et une 9^e places mondiales en relais, nos champions ont représenté notre ville avec brio !



SPECTACLE ÉCOLOGIQUE POUR LES MATERNELLES CENTRE

Dans le cadre d'un projet en collaboration avec le SIGIDURS, syndicat en charge du traitement des déchets, nos jeunes Clayois de la maternelle centre ont assisté à un spectacle participatif, L'Odyssée de Lola, mettant en lumière des thématiques essentielles telles que l'écologie, la préservation de l'environnement et le traitement responsable des déchets.

SOUVENIR



LE TENNIS CLUB DE CLAYE-SOUILLY HAUT EN COULEUR !

Le Tennis Club de Claye-Souilly a brillé sous les néons lors d'une soirée disco fluo ! Une ambiance électrisante, de jolies animations et des échanges de balles sous les lumières colorées ont fait de cette soirée un véritable succès.



DE LA SCÈNE RÉGIONALE À LA SCÈNE NATIONALE : NOS DANSEUSES DU CONSERVATOIRE SE DÉMARQUENT

Félicitations aux danseuses de modern'Jazz et de classique du conservatoire, qui ont décroché de magnifiques prix lors du concours régional de la Confédération Nationale de Danse, et qui se qualifient pour le concours national !



DES CHAUSSETTES DÉPAREILLÉES EN SOUTIEN À LA JOURNÉE MONDIALE DE LA TRISOMIE 21

À l'occasion de la Journée mondiale de la trisomie 21, les agents municipaux ont fièrement porté des chaussettes colorées et dépareillées. Un grand merci aux agents municipaux et aux équipes pédagogiques qui ont mis en avant notre engagement en faveur de l'inclusion et de la diversité.



À VOS PÂQUES, PRÊTS, PARTEZ !

La traditionnelle chasse aux œufs a été un véritable succès ! Petits et grands ont profité d'un moment magique à la recherche des trésors dissimulés dans le parc Buffon tout en faisant la rencontre de nos irrésistibles mascottes. Un grand merci aux 700 participants !

EN UN CLIN D'ŒIL



► **Élections européennes :** votre voix compte !

Les prochaines élections européennes auront lieu le dimanche 9 juin 2024. En allant voter, vous choisissez les représentants qui défendront vos intérêts au Parlement européen. Ce vote revêt une importance cruciale car le Parlement européen participe à l'élaboration des lois et des politiques de l'Union européenne.

Tous les citoyens de l'Union européenne âgés d'au moins 18 ans peuvent voter, à condition d'être inscrits sur les listes électorales. Pour vous inscrire, avant le 1er mai en ligne sur elections.interieur.gouv.fr ou jusqu'au 3 mai au centre administratif, il vous faudra fournir une pièce d'identité valide ainsi qu'un justificatif de domicile de moins de trois mois.

Attention, le bureau de vote n°1, initialement situé à l'Hôtel de Ville, est transféré au Centre Administratif, situé au 3, Allée André Benoist (derrière l'Hôtel de Ville).



► **Claye-Souilly lutte** contre le tabagisme aux abords des écoles.

En accord avec la Ligue contre le cancer, la Ville de Claye-Souilly a mis en place une interdiction de fumer aux abords des écoles

L'objectif est de protéger les enfants de l'exposition au tabagisme passif et de promouvoir un environnement sain et sans fumée dès leur plus jeune âge. Cette mesure contribue également à sensibiliser l'ensemble des Clayois sur les dangers du tabagisme et à encourager des comportements plus sains pour tous.



EN UN CLIN D'ŒIL



▶ Passeport et pièce d'identité : préparez votre été en toute sérénité.

À l'approche de l'été, la Mairie vous encourage à anticiper vos projets estivaux en vérifiant la validité de votre passeport et de votre pièce d'identité. N'oubliez pas de prendre en compte les délais rallongés en cette période estivale.

La Mairie de Claye-Souilly est à votre disposition pour vous accompagner dans le renouvellement ou l'établissement de votre passeport et/ou pièce d'identité. Un geste simple pour des vacances sans souci !



▶ Chantier en cours : une future crèche pour les Clayois.



Les travaux sont actuellement en cours pour la future crèche érigée par la Communauté d'agglomération Roissy-Pays-de-France. Elle ouvrira ses portes fin 2025 aux enfants âgés de 3 mois à 3 ans, en plein cœur de la ville, face au centre administratif. Le coût prévisionnel des travaux s'élève à 3 millions d'euros TTC (hors estimation des incidences techniques sur les fondations), intégralement pris en charge par la CARPF. Un soulagement pour les familles, qui auront ainsi un nouveau mode de garde pour leurs enfants.

MAÎTRE D'OUVRAGE :		COMMUNAUTÉ D'AGGLOMÉRATION ROISSY PAYS DE FRANCE																																														
OPERATION :		CONSTRUCTION D'UNE STRUCTURE MULTI-ACCUEIL ET D'UN RELAIS PETIT ENFANCE																																														
ASSISTANT MAÎTRISE D'OUVRAGE :		AMONÉ Conseils																																														
MAÎTRE D'ŒUVRE :		BN architectures	ABAC Ingénierie / ETBA Groupe ABAC																																													
ASCISTE Ingénierie		BET RESEAUX DIVERS	bec																																													
BET ACOUSTIQUE		BET PAYSAGE	CO2																																													
EXTRAITES :		<table border="0"> <tr> <td>LOT 01 - GROIS OUVRE</td> <td>LUCAS - UREY-DUR MARIÉ</td> <td>TEL : 01.66.23.13.60</td> </tr> <tr> <td>LOT 02 - STRUCTURE BOIS-SERRAIS</td> <td>CONCRETECH - CHOISEY EN BACS</td> <td>TEL : 01.64.26.44.26</td> </tr> <tr> <td>LOT 03 - FANCHÈRE COUVERTURE</td> <td>ROQUENY - BOISSONS</td> <td>TEL : 01.33.33.39.53</td> </tr> <tr> <td>LOT 04 - MENUISERIE METALLIQUES METALLIQUES</td> <td>ABA - CHATEAU THIBERTY</td> <td>TEL : 01.33.83.71.19</td> </tr> <tr> <td>LOT 05 - CLISSONS COUVERTURES FAUX PLAFONDS</td> <td>ETE - AVON</td> <td>TEL : 01.84.38.34.83</td> </tr> <tr> <td>LOT 06 - MENUISERIE BOIS PROTECTOR</td> <td>CONCRETECH - CHOISEY EN BACS</td> <td>TEL : 01.64.26.44.26</td> </tr> <tr> <td>LOT 07 - SOLS DURS-FRANÇOIS</td> <td>FRANCE RÉNOVATION SERVICES - GONNEDE</td> <td>TEL : 01.66.61.00.00</td> </tr> <tr> <td>LOT 08 - PEINTURE - SOLS DURS</td> <td>RENDER - CHANTILLOUP EN BACS</td> <td>TEL : 01.64.26.02.00</td> </tr> <tr> <td>LOT 09 - MENUISERIE</td> <td>TYN ELEVATION FRANCE - ELIGHT</td> <td>TEL : 01.79.79.92.33</td> </tr> <tr> <td>LOT 10 - EQUIPEMENT OFFICES</td> <td>COUSSE SERVICE - LA FINE</td> <td>TEL : 01.33.33.39.53</td> </tr> <tr> <td>LOT 11 - SÉCURITÉ D'ACCÈS</td> <td>CAHARD - ST THIBAUD-DES-VIGNES</td> <td>TEL : 01.66.36.60.70</td> </tr> <tr> <td>LOT 12 - VITRES POUSSÉES</td> <td>STROUD - AMBELY</td> <td>TEL : 01.34.14.01.01</td> </tr> <tr> <td>LOT 13 - CLISSONS CVC</td> <td>EME - TRÉAD</td> <td>TEL : 01.64.26.44.26</td> </tr> <tr> <td>LOT 14 - ELECTRICITE CVC/TA</td> <td>FRÉBEC - COLONGNEUX</td> <td>TEL : 01.64.26.76.63</td> </tr> <tr> <td>LOT 15 - HYDROVALVULAIRE</td> <td></td> <td></td> </tr> </table>		LOT 01 - GROIS OUVRE	LUCAS - UREY-DUR MARIÉ	TEL : 01.66.23.13.60	LOT 02 - STRUCTURE BOIS-SERRAIS	CONCRETECH - CHOISEY EN BACS	TEL : 01.64.26.44.26	LOT 03 - FANCHÈRE COUVERTURE	ROQUENY - BOISSONS	TEL : 01.33.33.39.53	LOT 04 - MENUISERIE METALLIQUES METALLIQUES	ABA - CHATEAU THIBERTY	TEL : 01.33.83.71.19	LOT 05 - CLISSONS COUVERTURES FAUX PLAFONDS	ETE - AVON	TEL : 01.84.38.34.83	LOT 06 - MENUISERIE BOIS PROTECTOR	CONCRETECH - CHOISEY EN BACS	TEL : 01.64.26.44.26	LOT 07 - SOLS DURS-FRANÇOIS	FRANCE RÉNOVATION SERVICES - GONNEDE	TEL : 01.66.61.00.00	LOT 08 - PEINTURE - SOLS DURS	RENDER - CHANTILLOUP EN BACS	TEL : 01.64.26.02.00	LOT 09 - MENUISERIE	TYN ELEVATION FRANCE - ELIGHT	TEL : 01.79.79.92.33	LOT 10 - EQUIPEMENT OFFICES	COUSSE SERVICE - LA FINE	TEL : 01.33.33.39.53	LOT 11 - SÉCURITÉ D'ACCÈS	CAHARD - ST THIBAUD-DES-VIGNES	TEL : 01.66.36.60.70	LOT 12 - VITRES POUSSÉES	STROUD - AMBELY	TEL : 01.34.14.01.01	LOT 13 - CLISSONS CVC	EME - TRÉAD	TEL : 01.64.26.44.26	LOT 14 - ELECTRICITE CVC/TA	FRÉBEC - COLONGNEUX	TEL : 01.64.26.76.63	LOT 15 - HYDROVALVULAIRE		
LOT 01 - GROIS OUVRE	LUCAS - UREY-DUR MARIÉ	TEL : 01.66.23.13.60																																														
LOT 02 - STRUCTURE BOIS-SERRAIS	CONCRETECH - CHOISEY EN BACS	TEL : 01.64.26.44.26																																														
LOT 03 - FANCHÈRE COUVERTURE	ROQUENY - BOISSONS	TEL : 01.33.33.39.53																																														
LOT 04 - MENUISERIE METALLIQUES METALLIQUES	ABA - CHATEAU THIBERTY	TEL : 01.33.83.71.19																																														
LOT 05 - CLISSONS COUVERTURES FAUX PLAFONDS	ETE - AVON	TEL : 01.84.38.34.83																																														
LOT 06 - MENUISERIE BOIS PROTECTOR	CONCRETECH - CHOISEY EN BACS	TEL : 01.64.26.44.26																																														
LOT 07 - SOLS DURS-FRANÇOIS	FRANCE RÉNOVATION SERVICES - GONNEDE	TEL : 01.66.61.00.00																																														
LOT 08 - PEINTURE - SOLS DURS	RENDER - CHANTILLOUP EN BACS	TEL : 01.64.26.02.00																																														
LOT 09 - MENUISERIE	TYN ELEVATION FRANCE - ELIGHT	TEL : 01.79.79.92.33																																														
LOT 10 - EQUIPEMENT OFFICES	COUSSE SERVICE - LA FINE	TEL : 01.33.33.39.53																																														
LOT 11 - SÉCURITÉ D'ACCÈS	CAHARD - ST THIBAUD-DES-VIGNES	TEL : 01.66.36.60.70																																														
LOT 12 - VITRES POUSSÉES	STROUD - AMBELY	TEL : 01.34.14.01.01																																														
LOT 13 - CLISSONS CVC	EME - TRÉAD	TEL : 01.64.26.44.26																																														
LOT 14 - ELECTRICITE CVC/TA	FRÉBEC - COLONGNEUX	TEL : 01.64.26.76.63																																														
LOT 15 - HYDROVALVULAIRE																																																
BUREAU DE CONTRÔLE :		Roissy Pays de France																																														
BPV CONSULTANTS - Agence Val d'Oise - 92113 CLICHY - TEL : 01.43.76.64.36		Roissy Pays de France investit pour votre avenir																																														
COORDONNATEUR BPV :																																																
SECURITE - 92190 TREMBLAY-EN-FRANCE - TEL : 01.48.47.76.45																																																
FINANCES EN CONSTRUCTION :																																																
PC n° 077 118 23 00039 - Délivré le 20/10/2023																																																
COUT DES TRAVAUX :																																																
Anc. la participation de :																																																
Allocations familiales de Seine-et-Marne																																																



Budget : face aux multiples enjeux, une gestion prudente et réfléchie

Après le débat d'orientations budgétaires le 11 mars 2024, qui a permis de présenter les grandes tendances d'évolution des dépenses et des recettes pour les sections de fonctionnement et d'investissement, le budget primitif 2024 a été voté lors du Conseil municipal du 4 avril dernier. Il présente de manière chiffrée les principales inscriptions budgétaires, par section.

BILAN 2023

Budget 2023 : un doublement des dépenses d'investissement

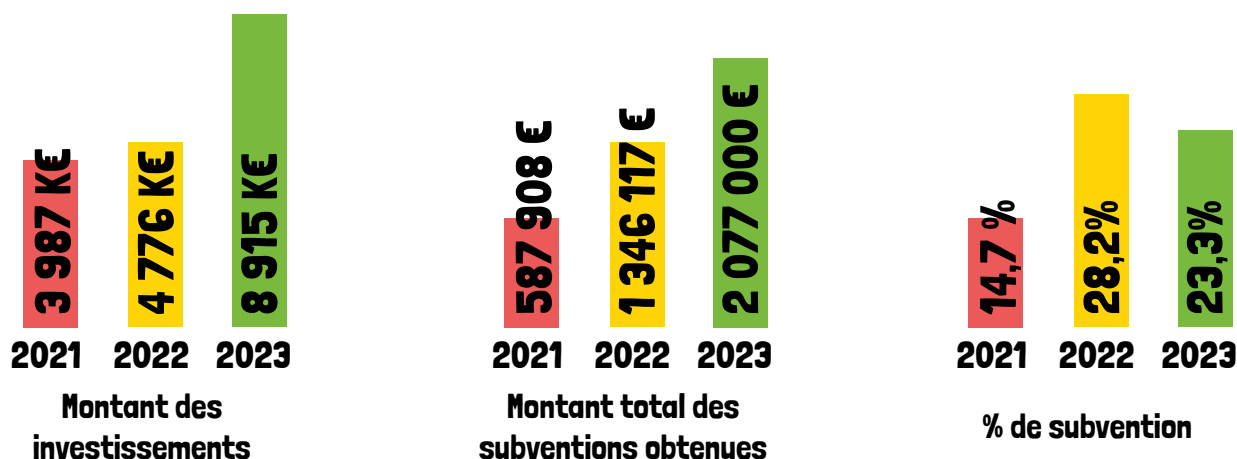

Évolution des investissements et des subventions acquises de 2021 à 2023

Pour chaque investissement réalisé, la Municipalité a recherché toutes les subventions possibles pour les financer et alléger la charge pour la ville. Près d'un quart du financement des investissements proviennent de subventions octroyées par l'Agglomération Roissy-Pays-de-France, le Département 77, la Région et l'État.



Nos principaux investissements 2023



- Travaux dans les écoles dont la création d'un self-service au restaurant de l'école Eugène Varlin : **193 000 €**
- Travaux Stade : **168 000 €**
- Matériels informatiques : **93 000 €**

Une bonne maîtrise des dépenses dans le contexte très inflationniste

Budget de fonctionnement	2021	2022	2023	Évolution 2023 par rapport à 2022
Dépenses de fonctionnement	14 732 125 €	16 062 351 €	17 332 390 €	7,9 %
Recettes de fonctionnement	17 299 117 €	18 713 718 €	20 968 098 €	12,0 %
Solde	2 567 410 €	2 651 367 €	3 6325 610 €	37,1%

Évolution du budget de fonctionnement de 2021 à 2023

- Un excédent en hausse de 37 % en 2023 grâce à :
- une augmentation des dépenses de fonctionnement contenue à 7,9 % dont :
 - 43 % sont (550 K€) liée à la seule augmentation de la facture d'énergie
 - Et 7,3 % (660 K€) liée à l'augmentation du point d'indice des employés communaux décidée par l'État et à la restructuration des services municipaux.
 - une augmentation des recettes de +12 %.

Cet excédent permet de financer

- les investissements à réaliser (Ecoles, voirie, sécurité, environnement..) et la part en capital des emprunts de la ville.



Sébastien Perrigault

Adjoint au Maire en charge de la prospective et des finances

Le vote du budget est un moment important de la vie d'une commune. C'est le fruit du travail important de l'ensemble de l'équipe municipale et des services de la ville.

Les comptes 2023, ainsi que le budget 2024 ont été adoptés à l'unanimité lors du Conseil municipal du 4 avril dernier. Je remercie le seul membre de l'opposition présent qui, par son vote, a su souligner la bonne gestion financière de notre commune.

En 2023, nous avons su, ensemble, faire face aux vents contraires : forte augmentation de la facture énergétique, taux d'inflation à 4,9 %...

La maîtrise des dépenses et l'augmentation de la taxe foncière nous ont permis de dégager un excédent nous permettant d'investir pour l'avenir (construction de l'école Simone Veil), mais aussi de rénover nos équipements (stade, école Maryse Bastié, ...) et de renforcer notre sécurité (mise en place de caméras, rénovation du centre de supervision urbain).

Nous abordons 2024, dans un contexte tout aussi complexe, mais avec des finances saines.

Cette bonne gestion, nous permet, **sans augmentation de la part communale de la taxe foncière**, de poursuivre notre programme volontariste d'investissements afin de mettre à niveau nos équipements. Notre gestion est résolument tournée vers la maîtrise des dépenses, la recherche de subventions, pour dégager un maximum de moyens et vous fournir des services et des équipements de qualité avec un niveau de fiscalité raisonné.

GRAND ANGLE



La ville de Claye-Souilly a décidé de maintenir inchangé son taux de taxe foncière pour l'année 2024. Cependant, l'État envisage d'augmenter les valeurs locatives servant de référence pour le calcul de cette taxe, avec une hausse correspondant à l'inflation de 3,9 %.

Claye-Souilly : 46,16%

Moyenne : 47,76%

des villes de même strate de population

Le taux inchangé permet à la ville de Claye-Souilly de rester dans la moyenne basse des villes de même strate de population.



Les dépenses de fonctionnement, c'est quoi ?

Ce sont les dépenses nécessaires à la gestion courante de la commune : charges de personnel, achats de fourniture, d'énergie, charges d'organismes extérieurs, indemnités d'élus, intérêts de la dette ... Les salaires et charges représentent 57,6% en 2023 du budget contre 60 % en moyenne pour les villes de même taille.



Les recettes de fonctionnement, c'est quoi ?

Ce sont les recettes de la Commune. Elles regroupent principalement :

- La taxe foncière : 49 % des recettes*
- La dotation de l'Agglomération Roissy-Pays-de-France : 28 % des recettes*
- Les produits des régies (cantine, conservatoire, centre aéré...) : 7 % des recettes*

*Poids dans les recettes 2023 de Claye-Souilly

GRAND ANGLE

Les principaux investissements 2024



Sports

- Construction d'un court de tennis couvert et 2 courts de tennis extérieurs pour **1,13 M€**
- Travaux au Stade pour **695 000€**
- Création d'un plateau d'air fit à côté de la piscine pour **203 000 €**



Voirie et entretien

- Mise en place de feux tricolore au carrefour RD 34 pour **240 000 €**
- Création de parkings et places de stationnement rue de Voisins et au Cimetière de Claye pour **243 000 €**
- Travaux de voirie divers pour **130 000 €**
- Achats de véhicules techniques pour **135 000 €**



Écoles et culture

- Nouvel équipement informatique pour les groupes scolaires Simone Veil, Bois fleuri, Maryse Bastié et la médiathèque de l'orangerie pour **163 000 €**
- Création d'un self-service à la cantine de l'école Mauperthuis pour **69 000 €**
- Réfection intérieure de l'école Pierre et Marie Curie pour **48 000 €**



Sécurité

- Installation de caméras dans le quartier du Bois des Granges, Bastié et dans le quartier des Pommiers pour **100 000 €**
- Matériels et véhicules pour la Police municipale pour **85 000 €**

Un endettement très modéré

En 2024, aucune nouvelle dette ne sera contractée. Malgré la souscription d'emprunts atteignant 1,5 million d'euros, la dette n'a augmenté que de 375 000 €. La situation financière de la ville s'améliore considérablement, avec un ratio dette / capacité d'autofinancement de 4,4, bien en deçà du plafond autorisé de 7, témoignant ainsi d'une gestion financière saine et responsable.

	2021	2022	2023
Montant de la dette de la ville	13 854 921 €	12 738 202 €	13 112 999 €
Ratio dette / CAF	5,4	4,9	4,2

Inondations : Claye-Souilly passe à l'action avec des travaux de prévention et protection

La commune de Claye-Souilly, située en aval et point de confluence des eaux du Bassin Versant, a été confrontée à plusieurs épisodes d'inondations, notamment en 2018 et 2021. En réponse à ces événements, le Syndicat de la Beuvronne (S.I.B.H.B.B.) et la Communauté d'Agglomération Roissy-Pays-de-France (CARPF) ont lancé des travaux de protection.

Travaux déjà réalisés

2021 - Travaux de recalibrage et d'enrochement du ru par la CARPF pour les rues Mozart et Jean-Sébastien Bach.

2022 - Quartier de Mauperthuis : agrandissement du bassin de rétention de Montherlant par la CARPF.

2023 : Création d'une zone d'expansion de crue en amont du centre-ville par le syndicat de la Beuvronne.
Coût 566.000,00 €



Les travaux d'aménagement ont permis de restaurer le linéaire de la Beuvronne, de restaurer un milieu humide et d'optimiser le fonctionnement de la zone d'expansion de crue par la mise en place d'un ouvrage de régulation (cf photo), afin de limiter la quantité d'eau arrivant en centre-ville.



2023 - Achèvement du bassin d'écrêtement le long de la RD34.
Coût : 40.132,00 €



Le bassin a joué pleinement son rôle lors du dernier épisode de forte intensité, protégeant les habitations du hameau de Mauperthuis.



Coût total des travaux réalisés depuis 2021 : 1 325 000 €

REGARDS

Travaux en cours

• Lutte contre les inondations liées au Ru Botteret.

Lancement de travaux d'aménagements de franchissements visant à l'optimisation des écoulements sur le ru Botteret pour préserver les quartiers des Arzillières et de Voisins des inondations.

Coût : 218 520 €



Ces travaux vont permettre une sur-inondation efficace en amont de ces chemins en intégrant une rehausse associée à un dimensionnement spécifique des deux franchissements. Les eaux seront ainsi stockées en amont du bassin versant pour limitant ainsi les débordements à l'aval, sur le quartier des Arzillières et de la rue de Voisins.

• Quartier des Jardins Anglais

Renaturation de la Beuvronne avec déplacement du lit de la rivière vers le boisement sur 250 mètres linéaires pour protéger les habitations jouxtant le lit actuel de la rivière. Travaux réalisés à l'automne 2024.

Coût : 350 000 €



Des berges naturelles seront réalisées sur les deux rives, en lieu et place des protections de berges en palplanches et traverses en bois.

• Cité Saint-Louis

Lancement d'études de protection des berges de la Cité Saint-Louis et d'agrandissement du lit de la rivière à l'automne 2024.

Coût : 40.000,00 €



**Julien
Boussange**

Président du Syndicat
intercommunal du Bassin
de la Haute et de la Basse
Beuvronne.

Devant les défis du changement climatique qui affectent notre planète, il devient essentiel d'intervenir pour contrer les épisodes de fortes pluies récurrentes, source d'inondations.

Ces travaux ont pour objectif d'améliorer les flux d'eau et de consolider nos berges vieillissantes afin de mieux préserver la ville.

Depuis plus de trois ans, ce sont 2 000 000 € qui ont déjà été investis dans la protection contre les inondations à travers plusieurs aménagements sur le bassin versant du Nord-Est Seine-et-Marne.

L'objectif est de poursuivre ces investissements pour prévenir au mieux les épisodes climatiques de forte intensité à venir.

Jeunes voix, grandes ambitions : le conseil municipal des enfants bouillonne d'idées

Les premières réunions de nos jeunes élus du Conseil Municipal des Enfants ont débuté avec enthousiasme et dynamisme.

Avec déjà des idées plein la tête, les Clayois ont commencé à proposer des projets innovants pour améliorer la vie de tous les habitants, démontrant ainsi leur capacité à faire entendre leur voix et à agir pour un avenir meilleur. La preuve en images.



Julien Boussange

Premier Adjoint au Maire
en charge de l'administration,
de l'enfance, de la vie scolaire
et de la vie associative

La nouvelle mandature du Conseil Municipal des Enfants déborde déjà d'idées innovantes. Convaincu que la jeunesse est le moteur de notre société, je suis fier de cette équipe dynamique qui s'engage pleinement à fournir des opportunités d'apprentissage, de développement personnel et d'engagement civique pour améliorer la vie de leurs camarades et des Clayois de manière générale.



RENDEZ-VOUS JEUNESSE

Ensemble pour l'environnement : la troisième édition de notre matinée éco-citoyenne

Samedi 25 mai dès 9h, rejoignez les jeunes du Conseil Municipal des Enfants (CME) sur la place Charles-de-Gaulle pour une matinée engagée en faveur de l'environnement.

MATINÉE
ÉCO-CITOYENNE
ORGANISÉE PAR LE CONSEIL MUNICIPAL DES ENFANTS DE CLAYE-SOUILLY

25 SAMEDI MAI
RDV À 9H AU PARC BUFFON

- Animations enfants
- « Vert » de l'amitié
- Ateliers...

SUIVEZ-NOUS
www.claye-souilly.fr

CME
VILLE DE Claye Souilly

Cette belle initiative, baptisée « Matinée éco-citoyenne », a pour objectif de lutter contre la propagation des déchets sauvages tout en sensibilisant chacun à l'importance de l'éco-citoyenneté.

Un éco-village citoyen sera présent avec la participation de nombreux acteurs et partenaires locaux qui vous permettront d'apprendre et de vous initier aux gestes écologiques du quotidien.



Bruno Monti

Adjoint au Maire en charge de la sécurité, de la mobilité et de l'environnement

Cette matinée éco-citoyenne marque pour la troisième année consécutive l'engagement de la municipalité en faveur de la préservation de notre environnement. Une opportunité précieuse pour sensibiliser chacun à l'importance d'adopter des comportements éco-responsables.

Rejoignez-nous nombreux lors de ce moment enrichissant, où le partage de valeurs communes et la détermination à agir pour notre planète seront au centre de nos préoccupations.

Informations pratiques :

- Date : samedi 25 mai dès 9h
- Lieu : Place Charles-de-Gaulle
- Public : Ouvert à tous
- Tarif : Gratuit
- Matériel et transports pris en charge par la Ville

RENDEZ-VOUS JEUNESSE



En route vers l'aventure avec l'Accueil loisirs !



La Ville de Claye-Souilly ravit les jeunes inscrits à l'Accueil loisirs et au Club Ados en organisant deux colonies d'été exceptionnelles.



SÉJOURS ARTISTIQUES

LES PETITS SORCIERS

DU 10 AU 19 JUILLET 2024 - ABONDANCE (74)

- Magie
- Cuisine
- Accrobranche
- Randonnée
- Rally-photo
- Visite de la maison du Val
- Lac Léman

Jeux, tournois sportifs (foot, babyfoot, basket...), activité manuelles, animations, piscines, veillées à thème, etc.

INSCRIPTIONS
SAMEDI 27 AVRIL 2024 dès 13H30
SALLE PLANÈTE OXYGÈNE

- Affiliation quotient CAF ;
- Photocopie des pages du carnet de vaccination ;
- Photocopie de l'attestation de la carte vitale ;
- Photocopie de la pièce d'identité de l'enfant ;
- Bulletin d'inscription + fiche sanitaire.

www.claye-souilly.fr

SÉJOURS ARTISTIQUES

CAP SUR L'ATLANTIQUE

DU 8 AU 17 JUILLET 2024 - TARNOS (40)

- Musée du chocolat
- Pelote basque
- Surf
- Body Board
- Planète Jump
- Visite de Biarritz
- Activité Artistique

Olympiades, activités manuelles, jeux, plage et veillées.

INSCRIPTIONS
SAMEDI 27 AVRIL 2024 dès 13H30
SALLE PLANÈTE OXYGÈNE

- Affiliation quotient CAF ;
- Photocopie des pages du carnet de vaccination ;
- Photocopie de l'attestation de la carte vitale ;
- Photocopie de la pièce d'identité de l'enfant ;
- Bulletin d'inscription + fiche sanitaire.

www.claye-souilly.fr



Julien Boussange

Premier Adjoint au Maire en charge de l'administration, de l'enfance, de la vie scolaire et de la vie associative

Ces deux séjours sont proposés par la Municipalité afin de procurer des instants inoubliables aux jeunes Clayois. Ces initiatives ont pour but de favoriser leur épanouissement, de les inciter à découvrir de nouveaux horizons et de créer des souvenirs durables et significatifs.

- Du 10 au 19 juillet, le séjour « Petits sorciers » offrira une expérience magique à Abondance, avec un programme riche en activités telles que la magie, la cuisine, un rallye photo et une escapade au magnifique lac Léman.
- Du 8 au 17 juillet, le séjour « Cap sur l'Atlantique » promet une aventure pleine de sensations fortes avec du surf, la découverte du musée du chocolat et des visites à Biarritz.

Les inscriptions sont prolongées jusqu'au 7 mai à l'Accueil loisirs de Planète Oxygène. Ne manquez pas cette opportunité unique pour des vacances inoubliables !



2 questions à Jérémy Collin, directeur de l'Accueil loisirs

Pourquoi est-il important d'organiser ces voyages pour les enfants ?

Les voyages organisés offrent aux enfants des expériences uniques qui enrichissent leur développement social, émotionnel et intellectuel. Par expérience, ces colonies d'été encouragent la coopération, la tolérance et le respect mutuel. Nous constatons chaque année que ce genre d'initiative renforce les liens entre les camarades.

Les enfants apprécient-ils ces séjours ?

Oui, les enfants sont extrêmement heureux et enthousiastes à l'idée de participer à ces colonies d'été. Chaque année, je constate leur joie et leur excitation à l'idée de découvrir de nouveaux endroits, de participer à des activités ludiques et éducatives et de passer du temps avec leurs amis en dehors du cadre habituel de l'Accueil loisirs et de l'école.

RENDEZ-VOUS JEUNESSE



Najac : une parenthèse nature pour les jeunes du Club Ados

Le séjour organisé par le Club Ados a été un véritable succès ! Au sein de la base de loisirs de Najac, à la croisée des départements de l'Aveyron, du Tarn et du Tarn-et-Garonne, les jeunes Clayois ont vécu une expérience inoubliable, une véritable immersion dans la nature. La preuve en images !



**Julien
Boussange**

Premier Adjoint au Maire
en charge de l'administration,
de l'enfance, de la vie scolaire
et de la vie associative

Le récent séjour à Najac organisé par le Club Ados du dynamisme de cette jeune structure. Ces expériences sont essentielles pour permettre aux jeunes Clayois de se responsabiliser, de voyager et de vivre en communauté. En investissant dans de telles initiatives, nous préparons nos jeunes à devenir les citoyens engagés et responsables de demain.

RENDEZ-VOUS JEUNESSE



Pour une jeunesse épanouie et informée avec la SIJ



La SIJ organise une multitude d'événements visant à informer, orienter et prévenir. Restez à l'affût de nos prochaines initiatives pour bénéficier d'un soutien continu dans votre parcours !



sij@claye-souilly.fr

▶ LE JOB DATING, UNE JOURNÉE D'OPPORTUNITÉS POUR LES CLAYOIS

Le 6 avril dernier, le Job Dating organisé par la SIJ a brillamment rempli sa mission, rassemblant une multitude d'entreprises et de Clayois. Les échanges ont été fructueux avec des opportunités d'emploi concrètes à la clé. Merci à tous les participants pour leur présence et pour le vif succès que cet événement a engendré.

▶ CARTE IMAGINE'R : TOUT CE QUE VOUS DEVEZ SAVOIR

À partir du 8 juin et jusqu'au 6 juillet inclus, la Structure Information Jeunesse (SIJ) de la ville vous accueillera à l'hôtel de ville aux horaires habituels d'ouverture. Des permanences seront également assurées les samedis sur cette période de 9h à 12h, pour la prise en charge de vos dossiers concernant la carte Imagine'R. Afin de bénéficier de cette aide, les familles Clayoises devront déposer leur dossier de souscription Imagine R au Service Information Jeunesse de la Ville de Claye-Souilly.

Documents à fournir :

- Justificatif de domicile
- RIB
- Certificat de scolarité pour les étudiants après le Bac.

La présentation de ces documents est obligatoire, même en cas de renouvellement de la carte.



▶ CLAYE-SOUILLY INVESTIT DANS LA FORMATION DES FUTURS ANIMATEURS

Le 7 avril dernier, 20 jeunes Clayois ont débuté leur formation de 8 jours au Brevet d'Aptitude aux Fonctions d'Animateur (BAFA), une étape cruciale dans leur parcours vers l'encadrement de la jeunesse. Ce programme, entièrement pris en charge par la Municipalité, offre aux participants une opportunité inestimable de développer leurs compétences en animation !

▶ ATELIER DE SOUTIEN SCOLAIRE :

Tous les mercredis, à partir de 14h, la SIJ reçoit des collégiens désirant améliorer leurs notes et progresser en mathématiques et en français. Pour étoffer l'équipe d'encadrants, la SIJ recherche des bénévoles pouvant assurer un soutien aux élèves dans d'autres disciplines à la rentrée scolaire prochaine. Avis aux intéressé(e)s !



Kamel Amrani

Conseiller municipal délégué à la jeunesse

Je suis fier de souligner l'engagement sans faille de notre Structure Information Jeunesse (SIJ) envers la jeunesse de Claye-Souilly. À travers des initiatives telles que la prise en charge totale de la formation BAFA et notre Job Dating, nous investissons dans l'avenir de nos jeunes car il est important de les accompagner dans leurs démarches et de les soutenir à chaque étape de leur parcours.

CARNET D'ÉVÉNEMENTS



Informations pratiques :
- Rue Aristide-Briand.
- 8h - 18h.
- Tout public.



Informations pratiques :
- Au parc Buffon.
- 18h – minuit.
- Tout public.
- Entrée gratuite.

Chasse aux bonnes affaires : ne manquez pas notre prochain vide-greniers !

Dimanche 2 juin prochain, de 8h à 18h, ne ratez pas notre vide-greniers !

Ce sera la parfaite occasion de dénicher des trésors cachés, de faire de bonnes affaires et de passer un moment convivial en famille ou entre amis.

Que vous soyez à la recherche de vêtements, de mobilier ou encore de jouets, vous trouverez certainement votre bonheur parmi les stands variés proposés par nos exposants.

L'occasion parfaite de flâner dans la rue Aristide-Briand dans une ambiance animée et conviviale !

Fête de la musique : vibrez au rythme de musiciens locaux !

Vous êtes passionné de musique et avide de découvertes artistiques ? Rendez-vous le vendredi 21 juin prochain pour célébrer ensemble la Fête de la musique !

Plus qu'un simple concert, cet évènement est l'occasion de mettre en lumière nos talentueux artistes locaux. Les élèves et les professeurs du conservatoire ainsi que des chanteurs, des ensembles instrumentaux et bien d'autres artistes se produiront au parc Buffon pour vous offrir des performances variées et captivantes.

Que vous soyez fan de rock, de jazz, de pop ou de musique classique, il y en aura pour tous les goûts et toutes les oreilles !



Emmanuel Rousseau

Conseiller municipal délégué
aux festivités et aux travaux



Cette année encore, je suis ravi de vous convier à notre vide-greniers. Notre objectif est de créer des moments de partage, de convivialité et d'émerveillement pour chacun d'entre vous. Que ce soit à travers nos spectacles ou les autres événements organisés par la commune, nous nous engageons à offrir des expériences qui renforcent le tissu social de la ville et le vide-greniers s'inscrit pleinement dans cette démarche.



Séverine Brouet-Huet

Adjointe au Maire en charge de la Culture



À l'occasion de la Fête de la Musique, nous avons choisi de mettre en avant nos talents locaux pour célébrer ensemble la diversité et la créativité des artistes clayois. Rejoignez-nous pour un moment inoubliable placé sous le signe de la musique et de la bonne humeur !

Claye-Souilly en mouvement

▶ Rue de Souilly : des travaux de réhabilitation des réseaux et de la chaussée

Des travaux de réhabilitation des réseaux et de la chaussée ont débuté en mars dernier et vont se poursuivre jusqu'en avril 2025.

Dates des travaux : de mars 2024 à avril 2025.

Remplacement des canalisations d'assainissement :

- Maîtrise d'ouvrage : Agglomération Roissy-Pays-de-France
- Coût : 4 700 000 € TTC

Réhabilitation du réseau potable

- Maîtrise d'ouvrage : SMAEP

Enfouissement des réseaux électriques

- Maîtrise d'ouvrage : SDESM + Ville de Claye-Souilly
- Coût : 280 000 € TTC

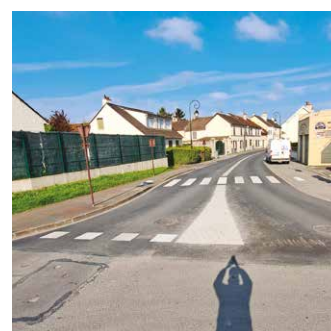

Laurent Jacquin

Adjoint au Maire en charge des travaux



La réalisation du nouveau parking rue de Voisins s'inscrit dans une démarche plus large de développement urbain et d'amélioration de l'espace public à Claye-Souilly. En fournissant davantage d'espaces de stationnement et en améliorant l'éclairage, la municipalité vise à renforcer la qualité de vie des Clayois et à promouvoir une circulation plus fluide dans la ville.



TRAVAUX



► Point sur la réhabilitation du groupe scolaire Maryse-Bastié

Des travaux visant à améliorer l'isolation thermique, la réhabilitation acoustique et le remplacement des menuiseries extérieures du groupe scolaire Maryse-Bastié ont été lancés. Cependant, pendant l'été 2023, l'entreprise mandatée a quitté le chantier. En réponse à cet abandon, la Ville de Claye-Souilly a engagé une procédure de résiliation pour faute. À l'heure actuelle, la Ville relance un marché public, ce qui entraîne un décalage des délais prévus pour la réalisation des travaux.



► Création d'un nouveau parking rue de Voisins

La Ville de Claye-Souilly va entreprendre des travaux rue de Voisins, dans le but de créer un nouveau parking qui offrira 34 places de stationnement. En plus de ce projet, la municipalité prévoit également d'installer un nouvel éclairage public pour garantir la sécurité des usagers.

Ces travaux, programmés pour débuter en septembre 2024, repré-

sentent une réponse concrète aux besoins croissants de stationnement dans cette zone.

Les travaux se dérouleront sur une durée d'environ trois mois, avec une fin des chantiers prévue d'ici la fin de l'année 2024. Durant cette période, des mesures seront prises pour minimiser les perturbations pour les riverains et les usagers habituels de la rue de Voisins.

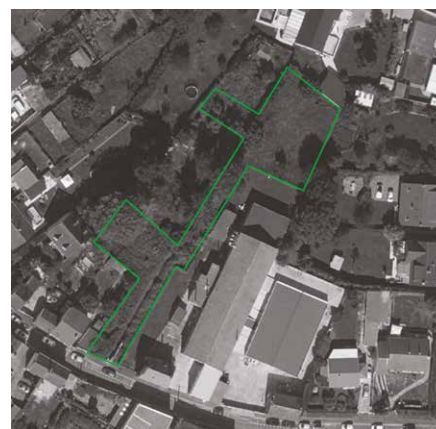

► Fibre optique : vers une modernisation des infrastructures

Dans une démarche proactive vers la modernisation, la municipalité s'est engagé dans un projet de déploiement de la fibre optique pour relier les principaux bâtiments communaux.

Ce projet sera mis en œuvre en

deux phases distinctes s'étendant sur une période de deux ans.

- La première phase, planifiée pour être achevée d'ici septembre 2024, vise à établir une connexion entre le Centre Administratif, l'école Simone Veil, et l'école Maryse Bas-

tié. Cette étape initiale posera les bases d'une connectivité fiable et rapide, essentielle pour les activités administratives et éducatives de la commune.

- La seconde phase du déploiement consistera à relier les bâtiments de l'école Simone Veil au Centre Administratif, en passant par l'école de Mauperthuis. Cette extension du réseau permettra une couverture plus large, garantissant à tous les citoyens un accès équitable aux avantages de la technologie moderne.

Pour assurer le succès de ce projet, des études d'exécution sont actuellement en cours

Le budget total prévisionnel pour cette phase, y compris les études et les travaux, est estimé à environ 100 000 €, reflétant l'engagement financier de la commune envers l'amélioration de ses infrastructures.



Rayonnez de beauté avec *JLJ Nails*.

Avec l'arrivée des beaux jours, il est temps de se préparer à rayonner de beauté !

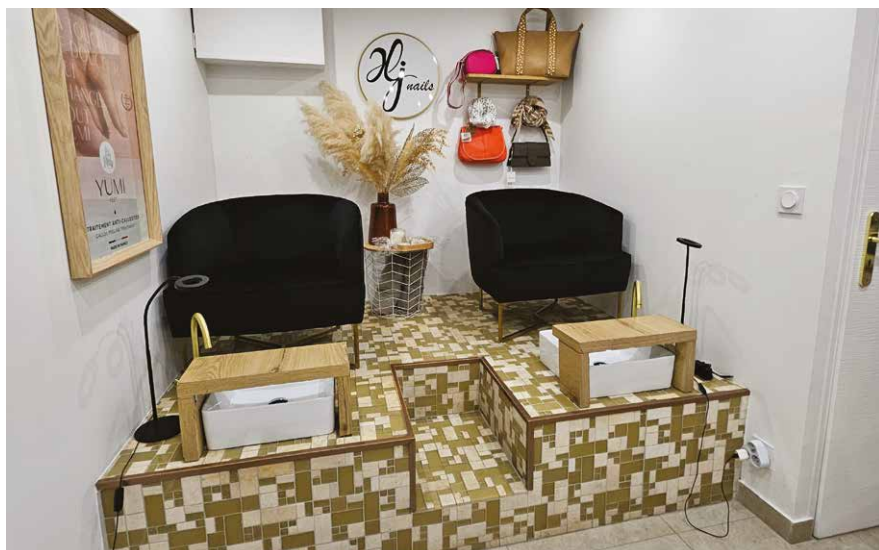

« J'ai un véritable coup de cœur pour cette ville. On s'y sent vraiment chez soi. Il y a tellement à découvrir. J'aimerais bien m'installer ici, d'autant plus qu'il y règne une solidarité authentique entre tous les commerçants » explique Séverine.

Accompagnées de leur fidèle compagne à quatre pattes, Taïna, qui incarne à merveille l'esprit convivial et accueillant de leur boutique, ces entrepreneuses créatives ne se limitent pas à sublimer les ongles de leur clientèle. Elles proposent également une sélection exclusive d'accessoires de mode, soigneusement choisis pour compléter chaque tenue et ajouter une touche d'élégance à chaque occasion.

Que vous recherchiez une manucure impeccable, une pédicure revitalisante ou un accessoire de mode unique, vous trouverez tout cela au 37, rue Jean-Jaurès.

Alors, laissez-vous tenter par une escapade dédiée au bien-être et à la beauté chez *JLJ Nails*.



Emmanuel Deneuville

Adjoint au Maire en charge de l'économie, des relations avec les entreprises et de l'Emploi

Je me réjouis de ce type de commerce qui apporte une richesse à la ville en offrant non seulement des services et des produits de qualité, mais également en créant des liens forts avec tous les Clayois. Il est essentiel de les soutenir car ces commerces locaux sont le moteur de notre économie locale et le reflet de notre identité collective.

Au cœur du centre-ville, se niche *JLJ Nails*, un établissement dirigé par deux belles-sœurs passionnées, Séverine et Ludivine. Ensemble, elles ont bâti un havre de beauté, spécialisé dans l'art des ongles et des pieds.

Installées à Claye-Souilly depuis quatre ans, ces deux femmes ont acquis une belle renommée en tant que prothésistes ongulaires. Leur dévotion pour leur métier se manifeste dans chaque geste, chaque détail méticuleux et chaque sourire chaleureux qu'elles offrent à leur clientèle.



LE SAVIEZ-VOUS ?

JLJ Nails tire son nom des initiales de leurs enfants. Un joli témoignage de l'importance accordée à la dimension familiale au sein de la boutique.

JLJ Nails

37, rue Jean-Jaurès,
Téléphone : 07 49 36 58 38
Horaires : du lundi au vendredi de 9h15 à 19h (sans interruption).
Samedi : de 9h15 à 18h.
Fermetures les dimanches et lundis.

LA VOIX DES COMMERÇANTS

Laissez-vous emporter par la magie de la Guinguette à Claye-Souilly

Le 22 juin prochain, l'ambiance festive sera de retour à Claye-Souilly !



Si vous avez l'âme festive et que vous souhaitez régaler vos papilles et danser au son de la musique, rendez-vous au parc Buffon. L'occasion de passer une journée exceptionnelle entre amis ou en famille !



Gilles Poncelet

Conseiller municipal délégué
au commerce de proximité

En cette période où les journées s'allongent, je suis ravi de vous inviter à participer à notre Guinguette où la convivialité et la musique seront à l'honneur. Rejoignez-nous au parc Buffon pour une journée de découvertes et de rencontres !

Pour sa troisième édition, la Ville met à l'honneur l'univers de la guinguette : un événement incontournable et revisité par nos élus en charge du commerce, pour le plus grand plaisir des Clayois.

Après le succès des précédentes éditions et avec l'arrivée des beaux jours, quoi de plus agréable que de

se réunir autour d'un verre et d'une assiette, bercés par la musique enjouée et envoûtante de l'orchestre Ambre 9 ?

Le professionnalisme des musiciens expérimentés du groupe Ambre 9 et le dynamisme de leurs prestations garantissent un moment musical et dansant inoubliable !

Claye-Souilly a accueilli une importante rencontre pour les soins de santé



Le 10 janvier 2024, une rencontre médicale exceptionnelle a eu lieu à Claye-Souilly, réunissant plus de 60 professionnels de santé dont des médecins et des kinésithérapeutes, pour un enseignement post-universitaire organisé par l'équipe chirurgicale de « SOS main » du Vert Galant.

Cet événement a permis de mettre en lumière l'importance de la prise en charge des pathologies du membre supérieur. Les participants ont également eu l'occasion de découvrir les avancées et l'évolution du centre de la main et de l'épaule au sein de l'hôpital privé du Vert Galant.

Un grand merci aux docteurs Victor KATZ, Amir HARIRI Jonathan SFEZ, Kévin PICARD et Andreas ABITBOL pour leurs présentations enrichissantes et leur chaleureux accueil.



Loïc Gabillet

Conseiller municipal en charge de la santé

En quoi ce type de rencontre médicale est-elle importante ?

Ces rencontres médicales sont cruciales car elles permettent de renforcer les compétences et les connaissances des professionnels locaux de santé. De plus, ces événements favorisent les échanges d'expériences et de bonnes pratiques entre les différents acteurs de la santé, ce qui contribue à améliorer la qualité des soins dispensés à nos concitoyens.

Temps part'âgés !

Chaque jour, le CCAS et l'équipe du Conseil municipal ont à cœur de proposer aux séniors une programmation variée.

Des ateliers sportifs aux sorties culturelles, des moments de bien-être aux thés dansants, le CCAS a concocté un menu riche en surprises pour satisfaire tous les goûts et toutes les passions.

Alors, faites de la place dans votre agenda, car le divertissement et la convivialité seront au rendez-vous !



Bénédicte David-Theunynck

Adjointe au Maire en charge des affaires sociales, de la politique de la ville et du handicap

Notre CCAS, dans le cadre de sa politique de professionnalisation, a accueilli Carole Hoarau, conseillère en économie sociale et familiale. Elle renforce notre équipe depuis début mars. Dans le but de toujours mieux vous accompagner, nous avons aussi lancé avec le Dr Pentecôte les ateliers méditation. Ils renforcent notre offre à l'attention des séniors dans le cadre du mieux- vieillir.



GUINGUETTE

DIMANCHE 26 MAI 2024

Plongez dans l'ambiance rétro d'une guinguette au restaurant Chez Gégène ! Les séniors sont invités à se détendre, à bavarder et/ou à danser au rythme de musiques conviviales. Profitez de l'atmosphère chaleureuse, et laissez-vous emporter par la magie de la guinguette. Une journée nostalgique et joyeuse en perspective, où les souvenirs se mêleront aux échanges et à la danse.

Lieu : Chez Gégène - Joinville-le-Pont.

Horaires : de 12h à 17h.

Tarif : 67.52 €.

Inscriptions du 2 avril au 2 mai 2024 au CCAS

ou par mail : social@claye-souilly.fr.

Nombre de places : 48 personnes.



DÎNER-SPECTACLE : LES LUMIÈRES DU PASSÉ

SAMEDI 29 JUIN 2024

Voyagez dans le temps avec un spectacle historique à Meaux, une épopée captivante à travers 2 000 ans d'histoire de France ! Admirez des costumes grandioses, revivez les moments forts de notre passé, des Meldes aux années folles. Une soirée épique qui célébrera le riche patrimoine de notre région. Ne manquez pas cette aventure mémorable sous forme de voyage dans le temps !

Lieu : au pied de la cathédrale de Meaux.

Horaires : de 20h à minuit.

Tarif : 54.47 €.

Inscriptions du 29 avril au 29 mai 2024 au CCAS

ou par mail : social@claye-souilly.fr.

Nombre de places limité : 48 personnes

NOUVEAUTÉ AU CCAS : DES SÉANCES DE MÉDITATION DÉDIÉES AUX SÉNIORS



Le CCAS est heureux d'annoncer le lancement de séances de méditation, offrant ainsi à nos aînés des opportunités de relaxation. Rejoignez-nous pour ces moments de calme et de revitalisation !

Pour qui ?

Pour les personnes de plus de 60 ans prêtes à s'engager sur l'ensemble des séances et orientées par des médecins ou des personnels paramédicaux.

Par qui ?

Par le CCAS de la ville de Claye-Souilly et le Docteur Pentecôte.

Où ?

Salle du foyer Burel.

Quand ?

3, 17 et 31 mai 2024, 7, 21, et 28 juin 2024. De 9h30 à 11h30.

Renseignements et inscriptions au CCAS : 01 60 26 92 04/05



Antoinette Thierry

Adjointe au Maire en charge des séniors

Chaque jour, l'équipe du CCAS s'engage avec passion à offrir une programmation diversifiée, minutieusement conçue pour répondre aux besoins de tous nos séniors. Nous vous convions chaleureusement à nous rejoindre nombreux lors de ces événements, où nous partagerons des instants mémorables et enrichissants ensemble.

Découvrez l'art du mystère et de la musique avec Café Crime et BB SOUL

Plongez dans des univers captivants avec deux expériences uniques à l'espace André-Malraux ! Que vous soyez amateur de mystères intrigants ou de musique soul palpitante, Café Crime et BB SOUL sont vos deux prochains rendez-vous à ne pas manquer !



Café Crime : vengeance à la Grecque !

Plongez dans l'énigmatique monde du Café Crime avec Vengeance à la Grecque ! Dans cette pièce captivante, c'est vous qui endossez le rôle du détective. Guidés par le Professeur Van Kurts, éminent criminologue de l'Institut de Copenhague, les spectateurs sont immergés dans une reconstitution policière palpitante. Pendant 50 minutes, vous serez entraînés dans une enquête drôle et ludique, scrutant les moindres gestes et paroles des suspects pour déceler mensonges et secrets. Alors, saurez-vous identifier parmi les quatre suspects celui qui a réécrit le sinistre scénario de la pièce ? Venez mettre vos talents de détective à l'épreuve à l'espace André-Malraux et laissez-vous emporter par cette expérience immersive unique en son genre !

Informations pratiques

- Samedi 4 mai 2024.
- 20h30.
- Espace André-Malraux.
- Points de vente habituels (Carrefour, Fnac, Cultura...).
- Plein tarif : 16 € / Tarif réduit : 10 € (- de 25 ans, + de 65 ans, demandeur d'emploi, personne en situation d'handicap, CNAS).



BB SOUL, 100 % Rythm & Blues !

Le 18 mai prochain, venez vibrer au rythme envoûtant de la soul avec BB SOUL, un concert 100 % Rythm & Blues ! Ce groupe composé de 11 musiciens talentueux vous transportera dans l'univers magique de la soul music pendant deux heures intenses de groove. Que vous soyez un amateur de soul chevronné ou simplement en quête d'une soirée rythmée, ce concert est fait pour vous. Laissez-vous emporter par la puissance des voix, les solos de guitare enflammés et la section cuivre explosive de BB SOUL. On vous attend nombreux à l'espace André-Malraux !

Informations pratiques

- Samedi 18 mai 2024.
- 20h30.
- Espace André-Malraux.
- Points de vente habituels (Carrefour, Fnac, Cultura...).
- Plein tarif : 16 € / Tarif réduit : 10 € (- de 25 ans, + de 65 ans, demandeur d'emploi, personne en situation d'handicap, CNAS).



Séverine Brouet-Huet

Adjointe au Maire
en charge de la Culture

La Ville de Claye-Souilly propose des événements variés, où la culture est célébrée comme un rendez-vous convivial. Rejoignez-nous pour vivre ces expériences culturelles uniques qui renforcent le lien social et enrichissent la ville !

Conservatoire : plongée dans l'univers de la basse électrique avec Julien Aellion

Ce début de saison printanière est propice à la mise en lumière d'un instrument particulièrement accessible : la basse électrique. Rencontre avec Julien Aellion, professeur passionné du conservatoire.



Quels morceaux recommanderiez-vous pour découvrir la basse ?

Je vous suggère d'écouter des lignes de basse emblématiques comme Another One Bites the Dust de Queen, Come Together des Beatles ou encore Money de Pink Floyd. Ce ne sont là que quelques exemples parmi tant d'autres. Ce sont des incontournables du rock, des morceaux construits autour d'idées musicales basées sur la basse.

Combien de temps faut-il pour être prêt à jouer en groupe ?

En quelques mois seulement, vous pouvez acquérir les bases techniques nécessaires. Ensuite, il est important de jouer avec d'autres musiciens, d'autant plus que le conservatoire propose de nombreux groupes. La basse est un instrument fait pour être partagé. Elle a besoin de la batterie et de la guitare pour s'épanouir.

Julien, pourriez-vous nous en dire plus sur la basse ?

Je considère la basse comme la grande sœur de la guitare, avec son timbre distinctif, sa taille imposante et surtout ses notes graves vibrantes. Les basses fréquences ont une présence remarquable, faisant de la basse électrique un instru-

ment d'accompagnement essentiel, en parfaite harmonie avec la batterie pour créer la section rythmique.

Est-ce un instrument facile à maîtriser ?

La basse est en effet un instrument très accessible. Quelques cours suffisent pour jouer des morceaux de rock, pop ou funk...

UNE GRANDE NOUVEAUTÉ VIENT ENRICHIR L'OFFRE DU CONSERVATOIRE : L'ARRIVÉE DE LA BREAKDANCE !

Mise en avant lors des Jeux Olympiques de Paris 2024, cette discipline, née dans les années 1970 dans le Bronx, issue de la culture hip-hop et répandue dans le monde entier depuis les années 90, peine encore à trouver sa place dans les établissements d'enseignement artistique. Pourtant, elle constitue un élément essentiel de la culture urbaine et collective de la jeunesse actuelle, tout comme de ses aînés. Il est désormais possible de s'inscrire directement au conservatoire dès le 22 avril pour la rentrée scolaire 2024-2025, que ce soit pour la basse électrique ou la breakdance. Nous vous attendons nombreux !



CULTURE

Médiathèque de l'Orangerie : une lecture à travers les chiffres

Bien plus qu'un lieu de lecture, la Médiathèque est un lieu de détente, d'échange et d'éveil culturel. Aujourd'hui, plongeons dans les chiffres de l'année 2023, qui révèlent la richesse de ses activités et témoignent de son rôle central dans l'épanouissement culturel de notre ville.

En 2023, la Médiathèque a accueilli 13 690 emprunteurs, pour un total de 66 529 emprunts !

Le site internet de la Médiathèque a été consulté 13 400 fois, avec 3 500 réservations effectuées en ligne.

Les ordinateurs mis à disposition sur place comptent 938 heures d'utilisation.

Enfin, la Médiathèque a accueilli 103 événements, qui ont réuni 3 686 personnes sur l'année 2023.



Pharmacie - Parapharmacie

Homéopathie - Herboristerie - Cosmétologie - Diététique - Orthopédie
Hospitalisation à domicile - Matériel Médical

Olivier, Guillaume Jaugeon et leur équipe vous accueillent :

Centre Commercial Carrefour - 77410 Claye-Souilly

T : 01 60 27 61 61 - F : 01 60 27 61 71

E.mail : ordofacile@gmail.com

Lundi - Samedi : 9 h - 20 h 30

www.pharmaciejaugeon.com



Plongez dans l'aventure culturelle à la Médiathèque

Partez en voyage, tremblez, riez aux éclats, cultivez-vous ! Les coups de cœurs de la Médiathèque de l'Orangerie sont de retour. À dévorer sans modération.



L'inconnue du portrait, Camille de Peretti, Calmann-Lévy, 2024

Résumé : En 1910 à Vienne, Klimt peint son Portrait d'une dame, tableau à l'histoire mouvementée et au modèle inconnu. La destinée imaginée de cette femme et de ses descendants dans une fresque mêlant secrets, amours et drames. Prix des Romancières 2024.

Notre avis : Camille de Peretti s'inspire de l'histoire rocambolesque et mystérieuse de ce tableau longtemps perdu, retrouvé, volé puis restitué. Pour combler les zones d'ombre, elle imagine une fresque historique sur plus de 100 ans, qui nous fait voyager de Vienne à New York en passant par l'Italie, et qui dévoile des secrets de famille soigneusement enfouis. Un pur régal !

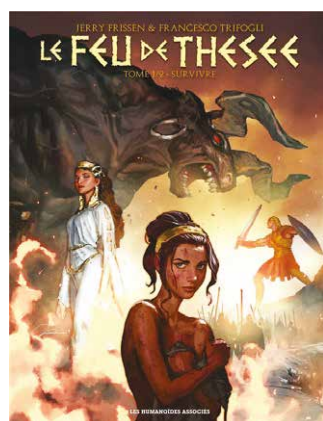

Le feu de Thésée, Jerry Frissen & Francesco Trifogli, Les humanoides associés. BD

Pour les fans de mythologie !

Un barde conte le mythe de Thésée aux clients d'une taverne. Il se fait prendre à partie par une femme, qui va lui révéler la véritable histoire...

Une revisite géniale du célèbre Mythe, en deux tomes.

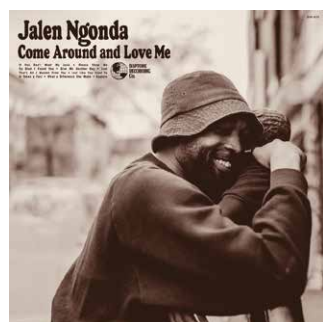

« Come around and love me »

Jalen Ngonda, Daptone

Le premier album de Jalen Ngonda, nouveau jeune prodige de la soul actuelle et dernière signature du mythique label américain Daptone Records (Sharon Jones, Lee Fields, Charles Bradley...). L'un des meilleurs disques de 2023 !

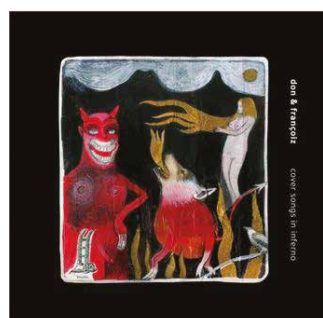

« Cover Songs In Inferno » par Don Nino, Françoiz Breut / Prohibited.

La chanteuse Françoiz Breut et le musicien Don Nino s'associent pour ce disque de reprises sur lequel ils adaptent en version pop/folk des chansons de Black Sabbath, The Cramps, Bonnie 'Prince' Billy, Jefferson Airplane ou The Kinks. Envoûtant et magnifique !

POUR LES ENFANTS

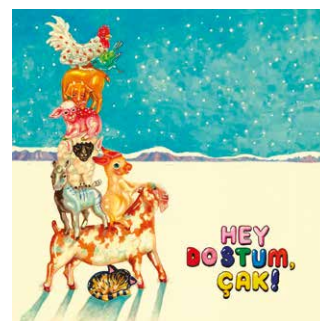

« Hey Dostum, Çak! »

par Derya Yıldırım & Graham Mushnik / Bubak

La chanteuse turque Derya Yıldırım et le musicien français Graham Mushnik proposent ici un disque frais et groovy pour enfants : folk anatolien, berceuses, sing-alongs dansant... 12 chansons irrésistibles chantées en langue turque pour toute la famille !

Raconte-moi Claye-Souilly...

Dans cette nouvelle rubrique, plongeons ensemble dans les racines de notre belle ville et découvrons les anecdotes, les personnalités marquantes et les moments clés qui façonnèrent notre patrimoine. Pour ce second numéro, embarquons pour un voyage dans le passé en explorant la campagne de France de 1814.

▶ LA CAMPAGNE DE FRANCE DE 1814 : L'AFFAIRE DE CLAYE



Épisode de la campagne de France en 1814 d'Eugène Lami (original du tableau exposé au château de Versailles; une copie à la Mairie de Claye-Souilly)

Vincent restés en embuscade du côté de la ferme de Grosbois. Des cuirassiers français et des lanciers polonais les chargent furieusement, sabre au clair, tout le long de la « Grande Rue » provoquant la panique chez les Prussiens. Ceux-ci sont repoussés jusqu'à hauteur de la rue de Villaine et auront à déplorer, dans ce que l'on appellera plus tard « l'affaire de Claye », 16 morts, 58 blessés et 114 prisonniers.

Mais bien vite le Général Compans devant l'arrivée de renforts prussiens doit ordonner le repli avec la cavalerie du Général Vincent en arrière-garde. Ils tentent d'organiser la résistance sur les hauteurs de Montsaigle, puis de Villeparisis et de Bondy, mais doivent reculer devant le nombre.

Les alliés sont aux barrières de Paris le 30 mars. Napoléon est contraint d'abdiquer le 6 avril.



Alain-Gérard Perez

Président de la Société d'histoire de Claye

Ce mois-ci, je vous propose de commémorer le 210^e anniversaire d'une charge de cavalerie qui eut lieu, sous le 1^{er} Empire, dans la rue principale de Claye. Nous sommes à la fin de la campagne de France. Cette charge aussi brève que violente fut un succès pour les Français ; elle retarda, pour un temps, l'avancée des Prussiens, et permit à l'infanterie et à l'artillerie du Général Compans de se replier en bon ordre. Mais elle ne pouvait laisser espérer une inversion du cours de la campagne, ni empêcher les coalisés d'envahir Paris...

Depuis la retraite de Russie (hiver 1812) et la bataille des Nations (Leipzig mi-octobre 1813), les armées françaises reculent. Napoléon, malgré ses prouesses tactiques, ne parvient pas à contenir l'avancée des troupes coalisées plus nombreuses. Le 26 mars 1814, il vient de remporter un succès secondaire à Saint-Dizier, mais les coalisés, après moult hésitations, se décident à marcher sur Paris. Les maréchaux Marmont et Mortier, après avoir été défaits le 25 à la Fère-Champenoise, tentent vainement de s'opposer mais doivent évacuer Meaux.

Les Prussiens arrivent sur Claye par la route de Charny (le canal n'était pas encore creusé à cet endroit). Ils progressent en deux colonnes dans la Grande Rue, vidée de ses habitants ; les tirailleurs sur le côté droit, les hussards à gauche.

Certains éclaireurs s'aventurent trop loin vers les dernières maisons en haut du plateau et ils tombent sur les 1 650 cavaliers du Général



Le Général Compans



Cuirassier français



Prolongez votre lecture en scannant le QRcode

HOMMAGES

.....



Lucien Bouchez

C'est avec une profonde tristesse que nous rendons hommage à Monsieur Lucien Bouchez, qui nous a quittés à l'âge de 88 ans.

Élu en 1977 aux côtés du Maire le Docteur André Darfeuille, il restera Conseiller Municipal pendant 17 ans sous les mandats des Maires Bernard Letellier et Yves Albarello, s'occupant notamment de l'urbanisme et du comité des fêtes. Ancien combattant, il a également été un membre actif du comité de la FNACA. Son dévouement et son engagement resteront gravés dans les mémoires.

Nous exprimons notre profonde reconnaissance à Monsieur Lucien Bouchez pour son dévouement, son service et sa contribution à la ville. Nos sincères condoléances à sa famille et à ses proches.

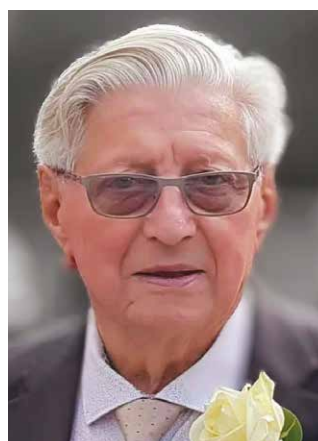

Gilbert Wassen

La ville de Claye-Souilly pleure la perte d'un de ses piliers, amoureux de notre ville.

Gilbert Wassen a été élu au Conseil Municipal en 1965 aux côtés du Maire le Docteur André Darfeuille. Il restera Conseiller Municipal pendant 34 ans, jusqu'en 1989, œuvrant également aux côtés de Bernard Letellier les 4 dernières années, s'investissant principalement tout au long de ces décennies dans les commissions municipale travaux, voirie et logement.

Nous adressons nos plus sincères condoléances à la famille et aux proches.



Vos questions à Jean-Luc Servieres

Maire de Claye-Souilly

Les réunions publiques organisées ont-elles été une source d'inspiration pour vous et quelles sont les perspectives à leur issue ?

Le premier objectif de ces réunions était d'échanger avec les habitants et de leur expliquer les nombreux points évoqués dans le bilan de mi-mandat. C'était aussi un moment privilégié pour expliquer les enjeux et les perspectives de notre ville.

Force est de constater que les thématiques régulièrement évoquées ont été celles de l'urbanisme, de l'augmentation de la population, des incivilités et de la sécurité publique. J'ai pu développer et expliquer les mesures prises pour contenir certains méfaits de la poussée démographique engendrée par l'urbanisation galopante de la mandature précédente. L'objectif était de « parler vrai », de ne pas tomber dans la langue de bois et d'expliquer en toute transparence ce qui pourrait être fait et ce qui ne pourrait pas l'être. Je pense que nos habitants attendent de vraies réponses et j'espère leur en avoir apporté.

Ces rencontres sont aussi un temps d'échange qui permet de mieux appréhender les besoins particuliers dans les quartiers, et les attentes d'aménagements qui peuvent améliorer la vie de chacune et chacun. Chaque point évoqué a été relevé et transmis aux services municipaux et seront suivis méticuleusement par les élus des secteurs concernés.

La thématique de la sécurité publique est souvent revenue dans les échanges des réunions publiques. Quelles sont les améliorations qui seront apportées pour répondre aux inquiétudes de habitants ?

Notre ville, comme bon nombre de villes et de villages de la grande couronne d'Île-de-France, n'est pas épargnée par certains actes délictuels, notamment par les cambriolages et les vols de véhicules.

Depuis 2021, nous avons engagé plus de 600 000 € pour le développement de la vidéosurveillance et renforcé nos effectifs de police municipale. Conjointement avec la police nationale, nous organisons sur notre territoire un dispositif le plus complet possible pour éradiquer ces méfaits. Outre le doublement des patrouilles en journée de la police municipale, la création récente de la brigade canine pour la patrouille de nuit et le développement du réseau de caméras (aujourd'hui 42 caméras sont connectées au nouveau CSU), nous élargissons le dispositif « participation citoyenne » qui installe dans les quartiers des référents sécurité en charge de remonter toutes les informations relatives à la sécurité et de rappeler aux riverains les « bonnes pratiques » pour sécuriser au mieux leur domicile et leurs biens.

VOS QUESTIONS

Les effectifs de la police nationale étant insuffisants pour un territoire immense qui s'étend du Mesnil Amelot jusqu'à Chelles, nous continuons à renforcer année après année nos moyens en termes de sécurité.

À ce titre, le conseiller d'opposition Rassemblement National serait mieux inspiré d'être présent au conseil municipal, où il brille par son absence, pour venir voter les demandes de subventions et les budgets pour la sécurité publique, plutôt que d'agiter le chiffon rouge afin de créer un climat anxieux et « d'enfoncer des portes ouvertes » qui ne règlent en rien les difficultés subies dans notre commune.

Comme j'ai pu l'expliquer aux riverains des différents quartiers, la tâche est immense et complexe en matière de sécurité, mais l'engagement dans ce domaine est total, dans la mesure de nos moyens financiers, et nous allons continuer nos efforts jusqu'à la fin de la mandature.

COMMENT POSER SA QUESTION AU MAIRE



Envoyer vos questions à l'adresse mail : communication@claye-souilly.fr ou sur facebook «Ville de Claye-Souilly».

TRIBUNE LIBRE

GRUPE CLAYE-SOUILLY, AVEC PASSION

Texte non communiqué

GRUPE UN NOUVEAU SOUFFLE POUR CLAYE-SOUILLY

Chères Clayoises, Chers Clayois,

Comme vous, nous constatons une recrudescence des vols et dégradations depuis plusieurs mois. Ces faits ne sont pas le fruit du hasard et nous ne devons pas tomber dans le fatalisme.

La majorité municipale favorise le volet social sans se soucier de la sécurité, chère à tous les Clayois. La tranquillité qui faisait l'un des atouts majeurs de notre ville, s'estompée progressivement, et laisse place à un avenir inquiétant.

L'exemple de Mitry-Mory, ville communiste depuis un siècle, gangrénée par les incivilités en tout genre, devrait faire réagir le maire et ses adjoints.

Mais il semble que le nivellement vers le bas soit l'objectif de la majorité actuelle.

Nous mettons en place des échanges entre habitants de même quartier pour accentuer la vigilance de tous et endiguer les problèmes qui deviennent récurrents.

Nous restons donc à votre écoute.

Portez vous bien.

Renaud Hée, Dorothée Nicole
Claye-Souilly, Notre ville

NDLR : Le texte de la Tribune Libre est retranscrit dans sa version originale sans correction orthographique et de syntaxe.

AGENDA



Plongez-vous dans notre sélection exclusive des événements à ne pas manquer, et préparez-vous à vivre des expériences uniques et enrichissantes.

► MATINÉE ÉCO-CITOYENNE

Date : samedi 25 mai 2024.
Heure : 9h.
Lieu : Parc Buffon.

► GINGUETTE CHEZ GÉGÈNE

Date : dimanche 26 mai 2024.
Heure : de 12h à 17h.
Tarif : 67,52€.
Lieu : Chez Gégène,
Joinville-le-Pont.

MAI

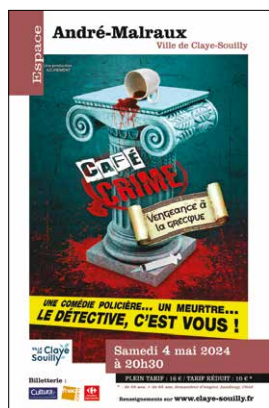

► CAFÉ CRIME : VENGEANCE À LA GRECQUE

Date : samedi 4 mai 2024.
Heure : 20h30.
Tarif : Plein tarif : 16€ ;
Tarif réduit : 10€.
Lieu : Espace André-Malraux.



► COMMÉMORATION DE LA VICTOIRE DU 8 MAI 1945

Date : mercredi 8 mai 2024.
Heure :
- 11h : rassemblement devant l'Hôtel de Ville
- 11h15 : Cérémonie au Monument aux Morts
Lieu : Parvis de l'Hôtel de Ville.



► CONCERT DE CHANT LYRIQUE ET D'ORGUE

Date : dimanche 26 mai 2024.
Heure : 18h.
Tarif : gratuit.
Lieu : Église Saint-Étienne.



► **SOIRÉE QUARTE BLANCHE**
Date : samedi 4 mai 2024.
Heure : 19h
Tarif : gratuit
Lieu : Conservatoire André-Darfeuille.



► **BB SOUL**
Date : samedi 18 mai 2024.
Heure : 20h30.
Tarif : Plein tarif : 16€ ;
Tarif réduit : 10€.
Lieu : Espace André-Malraux.



► **VIDE-GRENIERS**
Date : dimanche 2 juin 2024.
Heure : 8h à 18h.
Lieu : Rue Aristide Briand.

AGENDA



► PAPOTAGE, GRIGNOTAGE ET THÉ DANSANT

Date : lundi 3 juin 2024.
Heure : de 14h à 17h.
Tarif : Clayois 5€ ; extérieur : 10€.
Lieu : salle Planète Oxygène.

► WEEK-END THÉÂTRAL

Dates :
 - jeudi 6 juin 2024, à 20h30 ;
 - vendredi 7 juin 2024, à 20h30 ;
 - samedi 8 juin 2024, à 14h.
Lieu : Espace André-Malraux.
 Informations complémentaires :
 Compagnie de la Dandinière :
 06 86 16 20 63
 ou contact@ladandiniere.com



► SPECTACLE DE DANSE CLASSIQUE ET CONTEMPORAINE

Date : samedi 15 juin 2024.
Heure : 19h30.
Tarif : gratuit.
Lieu : Espace André-Malraux.



► CORDISSIMO

Date : dimanche 16 juin 2024.
Heure : 18h.
Tarif : gratuit.
Lieu : église Saint-Étienne.



► COMMÉMORATION DE L'APPEL DU 18 JUIN 1940

Date : mardi 18 juin 2024.
Heure : 18h.
Lieu : place Charles-de-Gaulle



► FÊTE DE LA MUSIQUE

Date : vendredi 21 juin 2024.
Heure : 18h-00h
Tarif : gratuit.
Lieu : Parc Buffon

► GINGUETTE DE CLAYE-SOUILLY

Date : samedi 22 juin 2024.
Heure : 11h30-17h
Lieu : Parc Buffon.
 Entrées libres.



► SPECTACLE DE DANSE MODERN'JAZZ

Date : samedi 29 juin 2024.
Heure : 20h
Tarif : gratuit
Lieu : Espace André-Malraux



► DÎNER-SPECTACLE CCAS : LES LUMIÈRES DU PASSÉ

Date : samedi 29 juin 2024
Heure : de 20h à minuit.
Tarif : 54,47€.
 Inscriptions du 29 avril au 29 mai 2024 au CCAS ou par mail : social@claye-souilly.fr.
 Nombre de places : 48 personnes.
Lieu : au pied de la cathédrale de Meaux.

JUILLET

► FÊTE DES PETITS CLAYOIS JO 2024

Date : samedi 6 juillet 2024.
Heure : de 14h à 20h
Lieu : Parc Buffon.
Tarif : Gratuit

VOS DÉMARCHES DE A à Z



Portail famille : un outil pour simplifier vos démarches.

À QUOI SERT L'ESPACE CITOYEN ?

L'Espace citoyen est un outil simple et gratuit qui permet aux familles d'effectuer leurs démarches via une connexion internet, 24h/24, 7j/7, notamment leurs réservations liées à la restauration scolaire, à l'accueil périscolaire et à l'accueil loisirs. Le règlement des factures est également possible depuis l'interface sécurisée.

L'ESPACE CITOYEN ME DISPENSE-T-IL TOTALEMENT DE ME DÉPLACER EN MAIRIE ?

L'Espace citoyen vous propose un maximum de services sans avoir à vous déplacer. Néanmoins, si vous êtes nouveaux sur la commune ou qu'il s'agit d'une première inscription, il est nécessaire de vous rapprocher du pôle éducation.

Horaires d'accueil du Pôle Éducation :

Lundi au mercredi : de 8h30 à 12h
et de 13h30 à 17h30 ;
Jeudi : de 13h30 à 18h30 ;
Vendredi : de 8h30 à 12h
et de 13h30 à 17h ;
Samedi : de 9h à 12h.



Plus d'informations
via le QR CODE

PRATIQUE

Hôtel de Ville : 1, Allée André Benoist

Centre administratif : 3, Allée André-Benoist
77410, Claye-Souilly. Tel : 01 60 26 92 00.

Horaires de la mairie :

Lundi au mercredi :
de 8h30 à 12h et de 13h30 à 17h30
Jeudi : ouverts de 13h30 à 17h30.

N.B. : le service Urbanisme est fermé au public
le jeudi pour instruction des autorisations du
droit des sols.

Vendredi : de 8h30 à 12h et de 13h30 à 17h.

Permanences :

Jeudi : de 17h30 à 18h30.

Samedi : de 9h à 12h.

CONSEIL MUNICIPAL

La prochaine séance du Conseil Municipal se
tiendra le 6 mai 2024, à 20h à la salle Planète
Oxygène.

NOUVEAUX HABITANTS

Vous venez d'emménager à Claye-Souilly ?
N'hésitez pas à vous faire connaître auprès de
la mairie et récupérer votre guide du nouvel
arrivant.

MARCHÉ

Les commerçants du marché vous accueillent
tous les samedis, de 8h à 13h, sur la Place
Charles-de-Gaulle.

CLAYE-SOUILLY RECRUTE

Retrouvez toutes nos offres d'emploi sur
www.claye-souilly.fr dans la rubrique Actualités.

CLAYE-SOUILLY MAGAZINE

Vous ne recevez pas le magazine municipal :
contactez la mairie ou la société de distribution
CHAMPAR au numéro vert (gratuit)
0800 07 12 50.

NUMÉROS D'URGENCE

SAMU	15
POLICE	17
POLICE MUNICIPALE	01 60 27 19 30
POMPIERS	18
SOS MEDECINS	0825 56 7700
CENTRE ANTIPOISONS	01 40 05 48 48
VIOLENCES CONJUGALES	3919

Espace

André-Malraux

Ville de Claye-Souilly



EN CONCERT



Samedi 18 mai 2024
à 20h30

Billetterie :



PLEIN TARIF : 16 € / TARIF RÉDUIT : 10 € *

* - de 25 ans, + de 65 ans, demandeur d'emploi, handicap, CNAS

Renseignements sur www.claye-souilly.fr

E.Leclerc Villeparisis
 20-22 AVENUE ROGER SALENGRO
 VILLEPARISIS - 77270
 01.64.27.07.64

HORAIRES
 DU LUNDI AU SAMEDI
 DE 9H00 À 20H30
 DIMANCHE
 DE 9H00 À 13H00

TOUS LES JEUDIS!
E.Leclerc DRIVE
Ticket E.Leclerc 10% avec la carte
 Tous les Jeudis sur les produits des rayons ÉPICERIE, ENTRETIEN DU LINGE ET DE LA MAISON, CRÈMERIE ET ULTRA-FRAIS

Tous les Lundis
 Sur la poissonnerie Traditionnelle
Ticket E.Leclerc 15% avec la carte

Tous les Vendredis
 Sur les produits en épicerie & charcuterie traiteur Libre-service
Ticket E.Leclerc 10% avec la carte

Tous les Mardis
 Sur la boucherie libre-service & traditionnelle
Ticket E.Leclerc 15% avec la carte

LES OFFRES DE LA SEMAINE

SUIVEZ-NOUS :
 f E.LECLERC VILLEPARISIS
 Instagram E.LECLERCVILLEPARISIS
 TÉLÉCHARGEZ L'APPLICATION :

UNE HEURE POUR SOI | le monège à bijoux E.Leclerc | Escale gourmande | Côté Presse | parapharmacie E.Leclerc | VOYAGES E.Leclerc | E.Leclerc STATION SERVICE | E.Leclerc SERVICES

Mettre **(l'humain)** au coeur de la Ville, pour un habitat plus **(durable)** et **(solidaire)**.

80 % de locataires satisfaits

18 545 logements gérés

Engagé auprès des territoires dans **+ de 120** communes (Seine-et-Marne, Aube, et Pyrénées-Orientales)

286 collaborateurs

952 Logements livrés & en chantier

Trois Moulins Habitat, filiale du Groupe Polylogis, contribue au développement des **solutions d'habitat et des services** afin de rendre **chaque jour la ville plus solidaire et agréable à vivre**.

Acteur social engagé, TMH intègre les **préoccupations sociétales et environnementales** au coeur de chaque projet de construction ou de réhabilitation, afin d'avoir **un impact positif sur l'environnement et la Société**.

Trois Moulins Habitat
 60 rue des meuniers
 77 950 Rubelles
 ☎ 01 64 14 18 18

@polylogis
 @GroupePolylogis
 chaîne Polylogis